Jannik

Mélodie extraite des 54 pièces originales pour flûte à bec soprano ,
dont l'auteur est Edmond Heurley (www.heurley.fr)

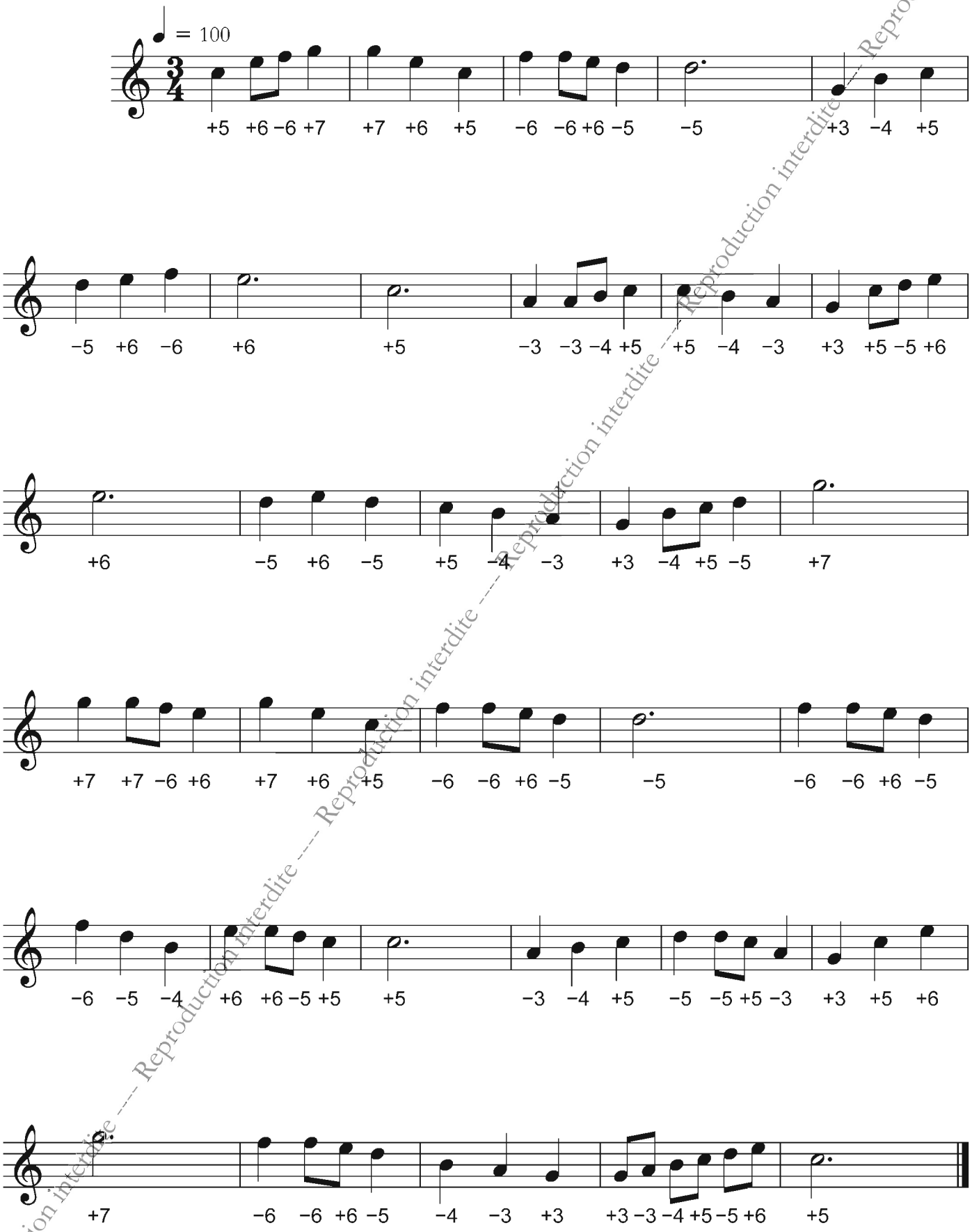

(Partition adaptée pour l'harmonica chromatique avec embouchure à 12 orifices)

Reproduction interdite